

CATÁLOGO



EURO-SUR
Sanlúcar s.l.

001

Tubo y accesorios de cobre y latón



eurosur@eurosursanlucar.com
www.eurosursanlucar.com

 [Eurosur Sanlucar, s.l.](#)
 [676376307](https://wa.me/676376307)

Almacen Tienda y Oficinas
Ctra. Sanlucar- Trebujena Km 0,5
11540 Sanlucar de Barrameda
Cadiz
Tfno 956384347

Tienda
C/ Fray Manuel Maria, 1
11540 Sanlucar de Bda
Cadiz
Tfno: 956384598

Tienda
Avda. Sanlucar, 27
11500 Puerto de Santa Maria
Cadiz
Tfno: 956543354

EURO-SUR
Sanlúcar s.l.

Familia 00101 – Tubo de cobre



Código	Denominación Artículo	Udes/Caja
001286	MTRS. TUBO COBRE 10X1	5
542413	MTRS. TUBO COBRE 12X1	5
542402	MTRS. TUBO COBRE 15X1	5
542404	MTRS. TUBO COBRE 18X1	5
542405	MTRS. TUBO COBRE 22X1	5
542406	MTRS. TUBO COBRE 28X1	5
542407	MTRS. TUBO COBRE 35X1	5
542408	MTRS. TUBO COBRE 42X1	5
542409	MTRS. TUBO COBRE 54X1,2	5
542414	MTRS. TUBO COBRE 64X1,5	5
542415	MTRS. TUBO COBRE 76X1,5	5

EURO-SUR
Sanlúcar s.l.

Familia 00102 – Tubo cobre recocido



Código	Denominación Artículo	Udes/Caja
001287	MTRS. TUBO COBRE 10X1 RECOCIDO	5
542457	MTRS. TUBO COBRE 15X1 RECOCIDO	50
542555	MTRS. TUBO COBRE 18X1 RECOCIDO	50
001588	MTRS. TUBO COBRE 22X1 RECOCIDO	25

EURO-SUR
Sanlúcar s.l.

Familia 00105 – Accesorios de cobre soldar



Código	Denominación Artículo	Udes/Caja
001251	CODO H/H 10 mm	10
001012	CODO H/H 12 mm	10
001015	CODO H/H 15 mm	25
001018	CODO H/H 18 mm	25
001022	CODO H/H 22 mm	25
001028	CODO H/H 28 mm	10
001035	CODO H/H 35 mm	5
001042	CODO H/H 42 mm	2
001054	CODO H/H 54 mm	1

EURO-SUR
Sanlúcar s.l.

FONTANERÍA - FERRETERÍA

MAQUINARIA PARA LA CONSTRUCCIÓN

C/ FRAY MANUEL MARIA 1

CP: 11540

SANLÚCAR DE BARRAMEDA

TLFNOS: 956 38 43 47 - 956 38 45 98

FAX: 956 38 53 64

Grupo **aValco**
LA VENTAJA DE LA EXPERIENCIAGRUPO DE ALMACENES DE
FONTANERÍA Y CALEFACCIÓN

Familia 00105 – Accesorios de cobre soldar

Código	Denominación Artículo	Udes/Caja
001625	<u>CURVA H/H 15 90°</u>	5
002918	<u>CURVA H/H 18 90°</u>	10
002922	<u>CURVA H/H 22 90°</u>	10
002928	<u>CURVA H/H 28 90°</u>	10
002935	<u>CURVA H/H 35 90°</u>	5
002942	<u>CURVA H/H 42 90°</u>	2
002954	<u>CURVA H/H 54 90°</u>	2
009264	<u>CURVA H/H 64 90°</u>	1
009276	<u>CURVA H/H 76 90°</u>	1



Familia 00105 – Accesorios de cobre soldar

Código	Denominación Artículo	Udes/Caja
004012	<u>CODO M/H 12 mm</u>	10
004015	<u>CODO M/H 15 mm</u>	25
004018	<u>CODO M/H 18 mm</u>	10
004022	<u>CODO M/H 22 mm</u>	10
004028	<u>CODO M/H 28 mm</u>	10
004035	<u>CODO M/H 35 mm</u>	5
004042	<u>CODO M/H 42 mm</u>	2
004054	<u>CODO M/H 54 mm</u>	2



Familia 00105 – Accesorios de cobre soldar

Código	Denominación Artículo	Udes/Caja
002915	<u>CURVA M/H 15 90°</u>	25
001609	<u>CURVA M/H 18 90°</u>	10



Familia 00105 – Accesorios de cobre soldar

Código	Denominación Artículo	Udes/Caja
001252	<u>CODO H/H 10 - 45°</u>	10
008015	<u>CODO H/H 15 - 45°</u>	25
008018	<u>CODO H/H 18 - 45°</u>	25
008022	<u>CODO H/H 22 - 45°</u>	10
008028	<u>CODO H/H 28 - 45°</u>	10
008035	<u>CODO H/H 35 - 45°</u>	5
008042	<u>CODO H/H 42 - 45°</u>	2
008054	<u>CODO H/H 54 - 45°</u>	2



FONTANERÍA - FERRETERÍA

MAQUINARIA PARA LA CONSTRUCCIÓN

C/ FRAY MANUEL MARIA 1

CP: 11540

SANLÚCAR DE BARRAMEDA

TLFNOS: 956 38 43 47 - 956 38 45 98

FAX: 956 38 53 64



GRUPO DE ALMACENES DE FONTANERÍA Y CALEFACCIÓN

EURO-SUR
Sanlúcar s.l.

Familia 00105 – Accesorios de cobre soldar

Código	Denominación Artículo	Udes/Caja
007015	<u>CODO M/H 15 - 45°</u>	25
007018	<u>CODO M/H 18 - 45°</u>	10
007022	<u>CODO M/H 22 - 45°</u>	10
007028	<u>CODO M/H 28 - 45°</u>	10

EURO-SUR
Sanlúcar s.l.

Familia 00105 – Accesorios de cobre soldar

Código	Denominación Artículo	Udes/Caja
000015	<u>CURVA PUENTE H/H 15</u>	10
000018	<u>CURVA PUENTE H/H 18</u>	10
000022	<u>CURVA PUENTE H/H 22</u>	10

EURO-SUR
Sanlúcar s.l.

Familia 00105 – Accesorios de cobre soldar

Código	Denominación Artículo	Udes/Caja
001510	<u>MANGUITO H/H 10</u>	10
001512	<u>MANGUITO H/H 12</u>	10
001515	<u>MANGUITO H/H 15</u>	25
001615	<u>MANGUITO H/H 15 S/TOPE</u>	1
001518	<u>MANGUITO H/H 18</u>	10
001618	<u>MANGUITO H/H 18 S/TOPE</u>	1
001522	<u>MANGUITO H/H 22</u>	10
001622	<u>MANGUITO H/H 22 S/TOPE</u>	1
001528	<u>MANGUITO H/H 28</u>	10
001535	<u>MANGUITO H/H 35</u>	5
001542	<u>MANGUITO H/H 42</u>	4
001554	<u>MANGUITO H/H 54</u>	5
001564	<u>MANGUITO H/H 64</u>	1

EURO-SUR
Sanlúcar s.l.

Familia 00105 – Accesorios de cobre soldar

Código	Denominación Artículo	Udes/Caja
002184	<u>REDUCCION H/H CU240 15-10</u>	10
002183	<u>REDUCCION H/H CU240 15-12</u>	10
002185	<u>REDUCCION H/H CU240 18-15</u>	25
002186	<u>REDUCCION H/H CU240 22-15</u>	25
002228	<u>REDUCCION H/H CU240 22-18</u>	10
002282	<u>REDUCCION H/H CU240 28-22</u>	5
002352	<u>REDUCCION H/H CU240 35-22</u>	10
002358	<u>REDUCCION H/H CU240 35-28</u>	5
002435	<u>REDUCCION H/H CU240 42-35</u>	5
002545	<u>REDUCCION H/H CU240 54-35</u>	2
002542	<u>REDUCCION H/H CU240 54-42</u>	5
002546	<u>REDUCCION H/H CU240 76-54</u>	1

Familia 00105 – Accesorios de cobre soldar

Código	Denominación Artículo	Udes/Caja
001282	REDUCCION M/H CU243 15-10	10
003184	REDUCCION M/H CU243 15-12	10
003185	REDUCCION M/H CU243 18-15	10
003225	REDUCCION M/H CU243 22-15	25
003228	REDUCCION M/H CU243 22-18	10
001610	REDUCCION M/H CU243 28-12	10
003288	REDUCCION M/H CU243 28-15	10
003287	REDUCCION M/H CU243 28-18	10
003289	REDUCCION M/H CU243 28-22	10
003352	REDUCCION M/H CU243 35-22	10
003358	REDUCCION M/H CU243 35-28	5
003422	REDUCCION M/H CU243 42-22	5
003428	REDUCCION M/H CU243 42-28	5
003435	REDUCCION M/H CU243 42-35	5
003522	REDUCCION M/H CU243 54-22	1
003545	REDUCCION M/H CU243 54-35	2
003549	REDUCCION M/H CU243 54-42	5
003550	REDUCCION M/H CU243 64-54	2
003551	REDUCCION M/H CU243 76-64	1

EURO-SUR
Sanlúcar s.l.

Familia 00105 – Accesorios de cobre soldar

Código	Denominación Artículo	Udes/Caja
001285	TAPON H 10	25
000915	TAPON H 15	10
000918	TAPON H 18	10
000922	TAPON H 22	10
000928	TAPON H 28	10
000935	TAPON H 35	5
000942	TAPON H 42	2

EURO-SUR
Sanlúcar s.l.

Familia 00105 – Accesorios de cobre soldar

Código	Denominación Artículo	Udes/Caja
001255	TE H/H/H 10 mm	10
002012	TE H/H/H 12 mm	10
002015	TE H/H/H 15 mm	25
002018	TE H/H/H 18 mm	10
002022	TE H/H/H 22 mm	10
002028	TE H/H/H 28 mm	10
002035	TE H/H/H 35 mm	5
002042	TE H/H/H 42 mm	10
002054	TE H/H/H 54 mm	5
002064	TE H/H/H 64 mm	1
002076	TE H/H/H 76 mm	1

EURO-SUR
Sanlúcar s.l.

Sanlúcar s.l.

Grupo **aValco**
LA VENTAJA DE LA EXPERIENCIA

FONTANERÍA - FERRETERÍA

MAQUINARIA PARA LA CONSTRUCCIÓN

C/ FRAY MANUEL MARIA 1

CP: 11540

SANLÚCAR DE BARRAMEDA

TLFNOS: 956 38 43 47 - 956 38 45 98

FAX: 956 38 53 64

Familia 00105 – Accesorios de cobre soldar



Código	Denominación Artículo	Udes/Caja
001258	TE H/H/H 15-10-15	10
001259	TE H/H/H 15-15-10	10
004901	TE H/H/H 15-12-15	10
005001	TE H/H/H 15-18-15	10
005002	TE H/H/H 18-15-15	10
005003	TE H/H/H 18-15-18	10
005004	TE H/H/H 18-18-15	10
005007	TE H/H/H 22-15-22	10
005008	TE H/H/H 22-18-18	10
005009	TE H/H/H 22-18-22	10
005005	TE H/H/H 22-22-15	10
005006	TE H/H/H 22-22-18	10
005019	TE H/H/H 28-15-28	10
005024	TE H/H/H 28-18-18	10
005010	TE H/H/H 28-18-28	10
005011	TE H/H/H 28-22-28	10
005017	TE H/H/H 28-28-22	10
005018	TE H/H/H 35-18-35	5
005012	TE H/H/H 35-22-35	5
005023	TE H/H/H 35-28-28	5
005013	TE H/H/H 35-28-35	5
005020	TE H/H/H 35-35-28	5
005021	TE H/H/H 42-18-42	2
005022	TE H/H/H 42-22-42	5
005014	TE H/H/H 42-28-42	2
005015	TE H/H/H 42-35-42	2
005054	TE H/H/H 54-22-54	2
005031	TE H/H/H 54-35-54	1
005016	TE H/H/H 54-42-54	2
005030	TE H/H/H 64-42-64	1
005029	TE H/H/H 64-54-64	1

Familia 00106 – Accesorios latón soldar roscar



Código	Denominación Artículo	Udes/Caja
006015	CODO H/M 15-1/2	25
006018	CODO H/M 18-1/2	25
006118	CODO H/M 18-3/4	10
006022	CODO H/M 22-1/2	10
006122	CODO H/M 22-3/4	1
005042	CODO H/M 42-11/2	1

Familia 00106 – Accesorios latón soldar roscar

Código	Denominación Artículo	Udes/Caja
003012	<u>CODO H/H 12-1/2</u>	25
003015	<u>CODO H/H 15-1/2</u>	25
003115	<u>CODO H/H 15-3/4</u>	10
003018	<u>CODO H/H 18-1/2</u>	25
003118	<u>CODO H/H 18-3/4</u>	25
003022	<u>CODO H/H 22-1/2</u>	25
003032	<u>CODO H/H 22-3/4</u>	10
003023	<u>CODO H/H 22-1"</u>	10
003029	<u>CODO H/H 28-3/4</u>	10
003028	<u>CODO H/H 28-1"</u>	10
003035	<u>CODO H/H 35-11/4</u>	1
003042	<u>CODO H/H 42-11/2</u>	1
003054	<u>CODO H/H 54-2"</u>	1

EURO-SUR
Sanlúcar s.l.



Familia 00106 – Accesorios latón soldar roscar

Código	Denominación Artículo	Udes/Caja
000212	<u>CODO MURAL 12-1/2</u>	25
000215	<u>CODO MURAL 15-1/2</u>	10
000218	<u>CODO MURAL 18-1/2</u>	25

EURO-SUR
Sanlúcar s.l.



Familia 00106 – Accesorios latón soldar roscar

Código	Denominación Artículo	Udes/Caja
002293	<u>ENTRONQUE 1/2 SOLDAR PLOMO</u>	25

EURO-SUR
Sanlúcar s.l.



Familia 00106 – Accesorios latón soldar roscar

Código	Denominación Artículo	Udes/Caja
000115	<u>ENLACE TRES PIEZAS 15 SOLDAR</u>	10
000118	<u>ENLACE TRES PIEZAS 18 SOLDAR</u>	10
000122	<u>ENLACE TRES PIEZAS 22 SOLDAR</u>	10
000128	<u>ENLACE TRES PIEZAS 28 SOLDAR</u>	10

EURO-SUR
Sanlúcar s.l.



EURO-SUR
Sanlúcar s.l.

FONTANERÍA - FERRETERÍA
MAQUINARIA PARA LA CONSTRUCCIÓN

Grupo **aValco**
LA VENTAJA DE LA EXPERIENCIA

GRUPO DE ALMACENES DE
FONTANERÍA Y CALEFACCIÓN

EURO-SUR
Sanlúcar s.l.

Familia 00106 – Accesorios latón soldar roscar

Código	Denominación Artículo	Udes/Caja
001283	ENLACE H/H 10-3/8 FIG. 270	25
001250	ENLACE H/H 10-1/2 FIG. 270	1
001212	ENLACE H/H 12-1/2 FIG. 270	25
001215	ENLACE H/H 15-1/2 FIG. 270	25
003415	ENLACE H/H 15-3/4 FIG. 270	25
001218	ENLACE H/H 18-1/2 FIG. 270	25
001318	ENLACE H/H 18-3/4 FIG. 270	25
001222	ENLACE H/H 22-1/2 FIG. 270	25
001322	ENLACE H/H 22-3/4 FIG. 270	25
001422	ENLACE H/H 22-1" FIG. 270	10
001427	ENLACE H/H 28-3/4 FIG. 270	10
001428	ENLACE H/H 28-1" FIG. 270	10
001429	ENLACE H/H 28-11/4 FIG. 270	1
001545	ENLACE H/H 35-11/4 FIG. 270	1
001642	ENLACE H/H 42-1 1/2" FIG. 270	1
001754	ENLACE H/H 54-2" FIG. 270	1

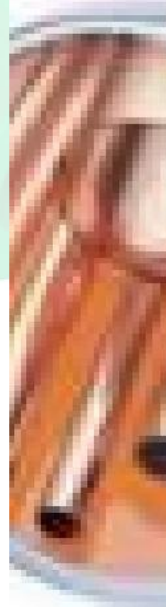
EURO-SUR
Sanlúcar s.l.

Familia 00106 – Accesorios latón soldar roscar

Código	Denominación Artículo	Udes/Caja
001284	ENTRONQUE M/H 10-3/8 FIG. 243	25
002210	ENTRONQUE M/H 10-1/2 FIG. 243	25
002219	ENTRONQUE M/H 12-1/2 FIG. 243	25
002215	ENTRONQUE M/H 15-1/2 FIG. 243	25
002315	ENTRONQUE M/H 15-3/4 FIG. 243	25
002214	ENTRONQUE M/H 15-3/8 FIG. 243	25
002218	ENTRONQUE M/H 18-1/2 FIG. 243	25
002318	ENTRONQUE M/H 18-3/4 FIG. 243	25
002422	ENTRONQUE M/H 22-1" FIG. 243	10
002222	ENTRONQUE M/H 22-1/2 FIG. 243	10
002322	ENTRONQUE M/H 22-3/4 FIG. 243	10
002428	ENTRONQUE M/H 28-1" FIG. 243	10
002528	ENTRONQUE M/H 28-3/4 FIG. 243	10
002535	ENTRONQUE M/H 35-11/4 FIG. 243	5
002642	ENTRONQUE M/H 42-11/2 FIG. 243	1
002754	ENTRONQUE M/H 54-2" FIG. 243	1
002764	ENTRONQUE M/H 64-21/2 FIG. 243	1

EURO-SUR
Sanlúcar s.l.

FONTANERÍA - FERRETERÍA

MAQUINARIA PARA LA CONSTRUCCIÓN

Grupo aValco
LA VENTAJA DE LA EXPERIENCIAGRUPO DE ALMACENES DE
FONTANERÍA Y CALEFACCIÓN

Familia 00106 – Accesorios latón soldar roscar

Código	Denominación Artículo	Udes/Caja
005211	RACORD LOCO 10-1/2	25
005212	RACORD LOCO 12-1/2	25
005215	RACORD LOCO 15-1/2	25
005216	RACORD LOCO 15-3/4	25
005214	RACORD LOCO 15-3/8	25
005220	RACORD LOCO 18-1"	25
005218	RACORD LOCO 18-1/2	25
005219	RACORD LOCO 18-3/4	25
005224	RACORD LOCO 22-1	25
005222	RACORD LOCO 22-1/2	25
005226	RACORD LOCO 22-11/4"	25
005223	RACORD LOCO 22-3/4	25
001000	RACORD LOCO 28-3/4"	10
005228	RACORD LOCO 28-1"	25
005229	RACORD LOCO 28-11/4"	25
005235	RACORD LOCO 35-11/4	10
005242	RACORD LOCO 42-11/2	10
005254	RACORD LOCO 54-2"	10



Familia 00106 – Accesorios latón soldar roscar

Código	Denominación Artículo	Udes/Caja
005315	RACORD LOCO 15-1/2 CURVO	25
005415	RACORD LOCO 15-3/4 CURVO	25
005318	RACORD LOCO 18-1/2 CURVO	25
005418	RACORD LOCO 18-3/4 CURVO	25
005322	RACORD LOCO 22-3/4 CURVO	25



Familia 00106 – Accesorios latón soldar roscar

Código	Denominación Artículo	Udes/Caja
003212	TE HEMBRA 12-1/2	25
003215	TE HEMBRA 15-1/2	25
003218	TE HEMBRA 18-1/2	25
003222	TE HEMBRA 22-1/2	10
003322	TE HEMBRA 22-3/4	10
001205	TE HEMBRA 22-1"	10
003328	TE HEMBRA 28-1	10
001288	TE HEMBRA 35-1"1/4	10
001289	TE HEMBRA 42-1"1/2	10
001291	TE HEMBRA 54-2"	10



Nuestros productos están fabricados por el sistema de estampación y el material cumple con los requisitos de la norma EN 12.165. Designación CW 617 cuyas características mecánicas son:
 Resistencia a la tracción.....N/m/m2 Min.
 Alargamiento A 5.....15 % Min.
 Dureza HB.....80% Aprox.



GRUPO DE ALMACENES DE FONTANERÍA Y CALEFACCIÓN

EURO-SUR

Sanlúcar s.l.



Familia 00107 – Accesorios soldar roscar bronce

Código	Denominación Artículo	Udes/Caja
001093	<u>CODO 90º ROSCA H 15-1/2 BRONCE</u>	10
001094	<u>CODO 90º ROSCA H 18-1/2 BRONCE</u>	10
001095	<u>CODO 90º ROSCA H 18-3/4 BRONCE</u>	10
001096	<u>CODO 90º ROSCA H 22-1/2 BRONCE</u>	10
001098	<u>CODO 90º ROSCA H 22-3/4 BRONCE</u>	10
001099	<u>CODO 90º ROSCA H 22-1" BRONCE</u>	10
001100	<u>CODO 90º ROSCA H 28-3/4" BRONCE</u>	10
001101	<u>CODO 90º ROSCA H 28-1" BRONCE</u>	10

EURO-SUR

Sanlúcar s.l.



Familia 00107 – Accesorios soldar roscar bronce

Código	Denominación Artículo	Udes/Caja
001196	<u>CODO 90º ROSCA M/H 15-1/2 BRONCE</u>	10
001198	<u>CODO 90º ROSCA M/H 18-1/2 BRONCE</u>	10
001199	<u>CODO 90º ROSCA M/H 18-3/4 BRONCE</u>	10
001200	<u>CODO 90º ROSCA M/H 22-1/2 BRONCE</u>	10
001201	<u>CODO 90º ROSCA M/H 22-3/4 BRONCE</u>	10
001202	<u>CODO 90º ROSCA M/H 28-3/4 BRONCE</u>	10
001203	<u>CODO 90º ROSCA M/H 28-1" BRONCE</u>	10

EURO-SUR

Sanlúcar s.l.



Familia 00107 – Accesorios soldar roscar bronce

Código	Denominación Artículo	Udes/Caja
001551	<u>ENLACE H/H 15-1/2 BRONCE</u>	10
001552	<u>ENLACE H/H 15-3/4 BRONCE</u>	10
001555	<u>ENLACE H/H 18-1/2 BRONCE</u>	10
001556	<u>ENLACE H/H 18-3/4 BRONCE</u>	10
001557	<u>ENLACE H/H 22-1/2 BRONCE</u>	10
001558	<u>ENLACE H/H 22-3/4 BRONCE</u>	10
001559	<u>ENLACE H/H 22-1" BRONCE</u>	10
001560	<u>ENLACE H/H 28-3/4 BRONCE</u>	10
001561	<u>ENLACE H/H 28-1" BRONCE</u>	1
001562	<u>ENLACE H/H 35-11/4 BRONCE</u>	1
001563	<u>ENLACE H/H 42-11/2 BRONCE</u>	1
001565	<u>ENLACE H/H 54-2" BRONCE</u>	1

EURO-SUR
Sanlúcar s.l.

FONTANERÍA - FERRETERÍA

MAQUINARIA PARA LA CONSTRUCCIÓN

C/ FRAY MANUEL MARIA 1

CP: 11540

SANLÚCAR DE BARRAMEDA

TLFNOS: 956 38 43 47 - 956 38 45 98

FAX: 956 38 53 64

Grupo **aValco**
LA VENTAJA DE LA EXPERIENCIA

GRUPO DE ALMACENES DE
FONTANERÍA Y CALEFACCIÓN

Familia 00107 – Accesorios soldar roscar bronce

Código	Denominación Artículo	Udes/Caja
001211	TE HEMBRA 15-1/2 BRONCE	10
001214	TE HEMBRA 18-1/2 BRONCE	10
001216	TE HEMBRA 18-3/4 BRONCE	10
001612	TE HEMBRA 22-3/8 BRONCE	1
001217	TE HEMBRA 22-1/2 BRONCE	10
001219	TE HEMBRA 22-3/4 BRONCE	10
001220	TE HEMBRA 28-1/2 BRONCE	10
001221	TE HEMBRA 28-3/4 BRONCE	10
001223	TE HEMBRA 28-1" BRONCE	10

EURO-SUR
Sanlúcar s.l.

Familia 00107 – Accesorios soldar roscar bronce

Código	Denominación Artículo	Udes/Caja
001256	ENTRONQUE M/H 15-1/2 BRONCE	10
001257	ENTRONQUE M/H 15-3/4 BRONCE	10
001260	ENTRONQUE M/H 18-1/2 BRONCE	10
001261	ENTRONQUE M/H 18-3/4 BRONCE	10
001262	ENTRONQUE M/H 22-1/2 BRONCE	10
001263	ENTRONQUE M/H 22-3/4 BRONCE	10
001264	ENTRONQUE M/H 22-1" BRONCE	10
001265	ENTRONQUE M/H 28-3/4 BRONCE	10
001266	ENTRONQUE M/H 28-1" BRONCE	10
001267	ENTRONQUE M/H 28-11/4 BRONCE	10
001268	ENTRONQUE M/H 35-11/4 BRONCE	10
001269	ENTRONQUE M/H 42-11/2 BRONCE	10
001272	ENTRONQUE M/H 54-2" BRONCE	10

EURO-SUR
Sanlúcar s.l.

Familia 00108 – Accesorios roscar de latón

Código	Denominación Artículo	Udes/Caja
001611	RACOR 3 PIEZAS 3/4x15 RACOR H 340 GCu	1

EURO-SUR
Sanlúcar s.l.EURO-SUR
Sanlúcar s.l.

FONTANERÍA - FERRETERÍA

MAQUINARIA PARA LA CONSTRUCCIÓN

C/ FRAY MANUEL MARIA 1

CP: 11540

SANLÚCAR DE BARRAMEDA

TLFNOS: 956 38 43 47 - 956 38 45 98

FAX: 956 38 53 64

Grupo aValco
LA VENTAJA DE LA EXPERIENCIAGRUPO DE ALMACENES DE
FONTANERÍA Y CALEFACCIÓN

EURO-SUR

Sanlúcar s.l.



Familia 00108 – Accesorios roscar de latón

Codigo	Denominacion Articulo	Udes/Caja
042001	TAPON H 3/8 LATON	1
001534	TAPON H 3/8" CROMADO LATON	200
042002	TAPON H 1/2 LATON	600
001536	TAPON H 1/2" CROMADO LATON	150
042003	TAPON H 3/4 LATON	1
001537	TAPON H 3/4" CROMADO LATON	120
042004	TAPON H 1" LATON	1
001538	TAPON H 1" CROMADO LATON	120
042005	TAPON H 1 1/4 LATON	1
042006	TAPON H 1 1/2 LATON	1
042007	TAPON H 2" LATON	1

EURO-SUR

Sanlúcar s.l.



Familia 00108 – Accesorios roscar de latón

Codigo	Denominacion Articulo	Udes/Caja
001529	TAPON M 1/4" CROMADO LATON	200
044577	TAPON M 3/8 LATON	1
001530	TAPON M 3/8" CROMADO LATON	200
044578	TAPON M 1/2 LATON	1
001531	TAPON M 1/2" CROMADO LATON	150
044579	TAPON M 3/4 LATON	1
001532	TAPON M 3/4" CROMADO LATON	140
044580	TAPON M 1" LATON	250
001533	TAPON M 1" CROMADO LATON	120
044581	TAPON M 1" 1/4 LATON	150
044582	TAPON M 1" 1/2 LATON	20
044583	TAPON M 2" LATON	1

EURO-SUR

Sanlúcar s.l.



Familia 00108 – Accesorios roscar de latón

Código	Denominación Articulo	Udes/Caja
010801	MACHON 1/4 LATON	100
044289	MACHON 1/8 LATON	25
044174	MACHON 3/8 LATON	25
044173	MACHON 3/8 CROMADO	25
044175	MACHON 1/2 LATON	25
044172	MACHON 1/2 CROMADO	1
044176	MACHON 3/4 LATON	25
044177	MACHON 1" LATON	1
001527	MACHON 1" CROMADO	90
044178	MACHON 1 1/4 LATON	10
044180	MACHON 1 1/2 LATON	10
044181	MACHON 2" LATON	10
044182	MACHON 2 1/2 LATON	5
044283	MACHON 3" LATON	2
044284	MACHON 4" LATON	1

EURO-SUR
Sanlúcar s.l.

Grupo Albo

Familia 00108 – Accesorios roscar de latón

EURO-SUR
Sanlúcar s.l.

Código	Denominación Artículo	Udes/Caja
010800	MACHON RED. 1/8-1/4" LATON	25
010803	MACHON RED. 1/8-3/8" LATON	25
044083	MACHON RED. 1/4X3/8 LATON	1
044201	MACHON RED 1/2"-1/4" LATON	25
044183	MACHON RED. 1/2X3/8 LATON ECO	
044188	MACHON RED. 1/2X3/8 CROMADO LATON	25
001511	MACHON RED. 3/4X3/8 CROMADO LATON	120
044184	MACHON RED. 3/4-1/2 LATON	1
001509	MACHON RED. 3/4X1/2 CROMADO LATON	100
044185	MACHON RED. 1"-1/2 LATON	1
001513	MACHON RED. 1"X1/2" CROMADO LATON	80
044186	MACHON RED. 1"-3/4 LATON	1
001514	MACHON RED. 1"X3/4" CROMADO LATON	80
044193	MACHON RED. 1 1/4-1/2 LATON	150
044192	MACHON RED. 1 1/4-3/4 LATON	150
044187	MACHON RED. 1 1/4-1" LATON	120
044189	MACHON RED. 1 1/2-3/4 LATON	5
044191	MACHON RED. 1 1/2-1" LATON	1
044190	MACHON RED. 1 1/2-1 1/4 LATON	100
044197	MACHON RED. 2-3/4 LATON	1
044203	MACHON RED. 2"-1" LATON	1
044199	MACHON RED. 2"-1 1/4" LATON	50
044194	MACHON RED. 2"-1 1/2 LATON	500
044195	MACHON RED. 2 1/2-2" LATON	30
044198	MACHON RED. 3"-2" LATON	
044196	MACHON RED. 3"-2 1/2 LATON	1
001607	MACHON RED. 4"-3 LATON	1

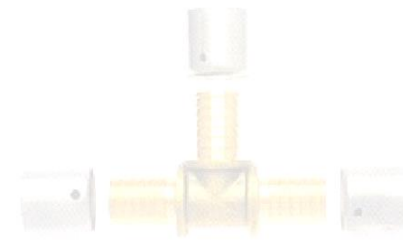

Familia 00108 – Accesorios roscar de latón

EURO-SUR
Sanlúcar s.l.

Código	Denominación Artículo	Udes/Caja
044141	TUERCA REDUC. 3/8-1/4 LATON	25
044202	TUERCA RED 1/2"-1/4" LATON	25
044157	TUERCA REDUC. 1/2-3/8 LATON	25
001503	TUERCA REDUC. 1/2-3/8 LATON CROMADA	150
001589	TUERCA REDUC. 3/4-3/8 LATON	750
001504	TUERCA REDUC. 3/4-3/8 LATON CROMADA	120
044158	TUERCA REDUC. 3/4-1/2 LATON	25
001505	TUERCA REDUC. 3/4-1/2 LATON CROMADA	120
044159	TUERCA REDUC. 1"-1/2 LATON	10
001506	TUERCA REDUC. 1"-1/2 LATON CROMADA	100
044160	TUERCA REDUC. 1"-3/4 LATON	10
001507	TUERCA REDUC. 1"-3/4 LATON CROMADA	100

EURO-SUR
Sanlúcar s.l.FONTANERÍA - FERRETERÍA
MAQUINARIA PARA LA CONSTRUCCIÓNGrupo aValco
LA VENTAJA DE LA EXPERIENCIAGRUPO DE ALMACENES DE
FONTANERÍA Y CALEFACCIÓN

Código	Denominación Artículo	Udes/Caja
044502	TUERCA REDUC. 11/4-1/2 LATON	1
044162	TUERCA REDUC. 11/4-3/4 LATON	1
044161	TUERCA REDUC. 11/4-1" LATON	1
001508	TUERCA REDUC. 11/4"-1" LATON CROMADA	95
044204	TUERCA REDUC. 11/2-1/2 LATON	1
044163	TUERCA REDUC. 11/2-3/4 LATON	1
044164	TUERCA REDUC. 11/2-1" LATON	10
044165	TUERCA REDUC. 11/2-11/4 LATON	1
044166	TUERCA REDUC. 2"-1/2 LATON	1
044167	TUERCA REDUC. 2"-3/4 LATON	5
044168	TUERCA REDUC. 2"-1" LATON	10
044169	TUERCA REDUC. 2"-11/4 LATON	5
044170	TUERCA REDUC. 2"-11/2 LATON	10
001193	TUERCA REDUC. 21/2-1" LATON	35
001194	TUERCA REDUC. 21/2-1"1/4 LATON	30
044171	TUERCA REDUC. 21/2-2" LATON	1
001195	TUERCA REDUC. 3"-1"1/4 LATON	30
001364	TUERCA REDUC. 3"-1"1/2 LATON	30
044272	TUERCA REDUC. 3"-2" LATON	1
044273	TUERCA REDUC. 3"-2"1/2 LATON	1
001606	TUERCA REDUC. 4"-2" LATON	1
044179	TUERCA REDUC. 4"-3" LATON	1

Familia 00108 – Accesorios roscar de latón

Código	Denominación Artículo	Udes/Caja
001999	TUERCA RACORD DEPOSITO 3/8	1
044020	TUERCA RACORD DEPOSITO 1/2	100
044025	TUERCA RACORD DEPOSITO 3/4	100
044032	TUERCA RACORD DEPOSITO 1"	25
044040	TUERCA RACORD DEPOSITO 1"1/4	25
044050	TUERCA RACORD DEPOSITO 1"1/2	25
044063	TUERCA RACORD DEPOSITO 2"	1

Familia 00108 – Accesorios roscar de latón

Código	Denominación Artículo	Udes/Caja
043020	RACORD DEPOSITO 1/2 SUELTO	1
043025	RACORD DEPOSITO 3/4 SUELTO	1
043032	RACORD DEPOSITO 1" SUELTO	1
043040	RACORD DEPOSITO 1"1/4 SUELTO	1
043050	RACORD DEPOSITO 1"1/2 SUELTO	1
043063	RACORD DEPOSITO 2" SUELTO	1

EURO-SUR
Sanlúcar s.l.

FONTANERÍA - FERRETERÍA

MAQUINARIA PARA LA CONSTRUCCIÓN

C/ FRAY MANUEL MARIA 1

CP: 11540

SANLÚCAR DE BARRAMEDA

TLFNOS: 956 38 43 47 - 956 38 45 98

FAX: 956 38 53 64

Grupo **aValco**
LA VENTAJA DE LA EXPERIENCIA

GRUPO DE ALMACENES DE
FONTANERÍA Y CALEFACCIÓN

Familia 00108 – Accesorios roscar de latón

Código	Denominación Artículo	Udes/Caja
042027	RACORD DEPOSITO 1/2 C/TUERCA	1
042028	RACORD DEPOSITO 3/4 C/TUERCA	1
042029	RACORD DEPOSITO 1" C/TUERCA	1
042030	RACORD DEPOSITO 1"1/4 C/TUERCA	1
042031	RACORD DEPOSITO 11/2 C/TUERCA	10
042032	RACORD DEPOSITO 2" C/TUERCA	3
010822	RACORD DEPOSITO 21/2" C/TUERCA	1
042442	RACORD DEPOSITO 3" C/TUERCA	1

EURO-SUR
Sanlúcar s.l.

Familia 00108 – Accesorios roscar de latón

Código	Denominación Artículo	Udes/Caja
001197	ALARGADERA 3/8 1 Cm LATON	25
042212	ALARGADERA 1/2 1 Cm LATON ECO	25
042218	ALARGADERA 1/2 1 Cm CROMADA	1
042215	ALARGADERA 1/2 2 Cm LATON	25
042217	ALARGADERA 1/2 2 Cm CROMADA	25
042213	ALARGADERA 3/4 1 Cm LATON	25
042214	ALARGADERA 1" 2 Cm LATON	1
001296	ALARGADERA 1"1/4 LATON	100
001297	ALARGADERA 1"1/2 LATON	75
001298	ALARGADERA 2" LATON	50

EURO-SUR
Sanlúcar s.l.

Familia 00108 – Accesorios roscar de latón

Codigo	Denominacion Artículo	Udes/Caja
001365	ALARGADERA RED. 1/8 M 1/4 H LATON	1000
001626	ALARGADERA RED. 1/8 M 3/8 H LATON	10
001366	ALARGADERA RED. 1/4 M 1/8 H LATON	1000
040752	ALARGADERA RED. 1/4 M 3/8 H LATON	25
001368	ALARGADERA RED. 3/8 M 1/8 H LATON	1000
001367	ALARGADERA RED. 3/8 M 1/4 H LATON	1000
040689	ALARGADERA RED. 3/8 M 1/2 H LATON	1
042216	ALARGADERA RED. 3/8 Mx1/2H CROMADA	25
001362	ALARGADERA RED. 1/2 M 3/8 H LATON	150
040690	ALARGADERA RED. 1/2 M 3/4 H LATON	1
040699	ALARGADERA RED. 1/2 M 3/8 H LATON CROMADO	1
001516	ALARGADERA RED. 1/2 Mx3/4H CROMADA	120
040687	ALARGADERA RED. 1/2 M 1" H LATON	200
001608	ALARGADERA RED. 1/2 M 11/4 H LATON	1
040688	ALARGADERA RED. 3/4 M 1/2 H LATON	300
040691	ALARGADERA RED. 3/4 M 1" H LATON	25
001517	ALARGADERA RED. 3/4" Mx1" H CROMADA	100
001299	ALARGADERA RED. 3/4 M 1"1/4 H LATON	300
001775	ALARGADERA RED. 1" M 1/2" H LATON	80
040694	ALARGADERA RED. 1" M 3/4 H LATON	200
040692	ALARGADERA RED. 1" M 1"1/4 H LATON	100

EURO-SUR
Sanlúcar s.l.Grupo **aValco**
LA VENTAJA DE LA EXPERIENCIAGRUPO DE ALMACENES DE
FONTANERÍA Y CALEFACCIÓN

Codigo	Denominacion Articulo	Udes/Caja
001520	ALARGADERA RED. 1" Mx11/4"H CROMADA	50
001227	ALARGADERA RED. 1" M 1"1/2 H LATON	100
001224	ALARGADERA RED. 1" M 2" H LATON	1
040693	ALARGADERA RED. 1"1/4 M 1"1/2 H LATON	1
001225	ALARGADERA RED. 1"1/4 M 2" H LATON	1
001226	ALARGADERA RED. 1"1/2 M 2" H LATON	50

Familia 00108 – Accesorios roscar de latón

Codigo	Denominacion Articulo	Udes/Caja
001881	ALARGO 3/8 1 Cm LATON	150
001903	ALARGO 3/8 1 Cm CROMADA LATON	150
001882	ALARGO 3/8 1,5 Cm LATON	150
001904	ALARGO 3/8 1,5 Cm CROMADA LATON	150
001883	ALARGO 3/8 2 Cm LATON	120
001884	ALARGO 3/8 3 Cm LATON	120
001541	ALARGO 3/8 3 Cm CROMADA LATON	120
001885	ALARGO 3/8 5 Cm LATON	80
001543	ALARGO 3/8 5 Cm CROMADA LATON	80
001905	ALARGO 1/2 1 Cm CROMADA LATON	120
001887	ALARGO 1/2 1,5 Cm LATON	120
001906	ALARGO 1/2 1,5 Cm CROMADA LATON	120
001888	ALARGO 1/2 2 Cm LATON	120
001907	ALARGO 1/2 2 Cm CROMADA LATON	120
001889	ALARGO 1/2 3 Cm LATON	100
001908	ALARGO 1/2 3 Cm CROMADA LATON	100
042210	ALARGO 1/2 5 Cm LATON	200
047206	ALARGO 1/2 5 Cm CROMADA	200
001890	ALARGO 1/2 8 Cm LATON	60
047201	ALARGO 1/2 10 Cm LATON	100
047208	ALARGO 1/2 10 Cm CROMADA	10
001891	ALARGO 3/4 1 Cm LATON	100
001909	ALARGO 3/4 1 Cm CROMADA LATON	100
001892	ALARGO 3/4 1,5 Cm LATON	100
001910	ALARGO 3/4 1,5 Cm CROMADA LATON	100
001893	ALARGO 3/4 2 Cm LATON	100
001911	ALARGO 3/4 2 Cm CROMADA LATON	100
001894	ALARGO 3/4 3 Cm LATON	90
001549	ALARGO 3/4 3 Cm CROMADA LATON	90
001895	ALARGO 3/4 5 Cm LATON	60
001550	ALARGO 3/4 5 Cm CROMADA LATON	60
001896	ALARGO 3/4 8 Cm LATON	50
001897	ALARGO 3/4 10 Cm LATON	35
047209	ALARGO 3/4 10 Cm CROMADA	10
001898	ALARGO 1" 1 Cm LATON	100
001899	ALARGO 1" 1,5 Cm LATON	90
001900	ALARGO 1" 2 Cm LATON	80
001901	ALARGO 1" 3 Cm LATON	70
001902	ALARGO 1" 5 Cm LATON	60

EURO
Santúcar s.l.

grupo **avaico**

Familia 00108 – Accesorios roscar de latón

Código	Denominación Artículo	Udes/Caja
001521	MANGUITO LATON 1/4" CROMADO	150
044142	MANGUITO LATON 3/8	25
001523	MANGUITO LATON 3/8" CROMADO	150
044143	MANGUITO LATON 1/2	25
001524	MANGUITO LATON 1/2" CROMADO	120
044144	MANGUITO LATON 3/4	25
001525	MANGUITO LATON 3/4" CROMADO	90
044145	MANGUITO LATON 1"	10
001526	MANGUITO LATON 1" CROMADO	45
044146	MANGUITO LATON 1 1/4	5
044147	MANGUITO LATON 1 1/2	5
044148	MANGUITO LATON 2"	5
044149	MANGUITO LATON 2" 1/2	1
044150	MANGUITO LATON 3"	1

EURO-SUR
Sanlúcar s.l.

Familia 00108 – Accesorios roscar de latón

Código	Denominación Artículo	Udes/Caja
001204	MANGUITO RED 1/2X3/8 LATON	50
001206	MANGUITO RED 3/4X1/2 LATON	25
001207	MANGUITO RED 1"X1/2 LATON	20
001208	MANGUITO RED 1"X3/4 LATON	20
001209	MANGUITO RED 1"1/4X1" LATON	10
001659	MANGUITO RED 1"1/2X1" LATON	1
001210	MANGUITO RED 1"1/2X1"1/4 LATON	8
001213	MANGUITO RED 2"X1" LATON	8
001240	MANGUITO RED 2"X1"1/4 LATON	8
001249	MANGUITO RED 2"X1"1/2 LATON	8

EURO-SUR
Sanlúcar s.l.

Familia 00108 – Accesorios roscar de latón

Código	Denominación Artículo	Udes/Caja
042558	RACORD MANGUERA 1/2 LATON CROMADO	1
042559	RACORD MANGUERA 3/4 LATON CROMADO	1
042560	RACORD MANGUERA 1" LATON CROMADO	1
042562	RACORD MANGUERA 1"1/2 LATON CROMADO	5

EURO-SUR
Sanlúcar s.l.EURO-SUR
Sanlúcar s.l.FONTANERÍA - FERRETERÍA
MAQUINARIA PARA LA CONSTRUCCIÓN

C/ FRAY MANUEL MARIA 1 CP: 11540 SANLÚCAR DE BARRAMEDA TLFNOS: 956 38 43 47 - 956 38 45 98 FAX: 956 38 53 64

Grupo aValco
LA VENTAJA DE LA EXPERIENCIAGRUPO DE ALMACENES DE
FONTANERÍA Y CALEFACCIÓN

EURO-SUR
Sanlúcar s.l.

Familia 00108 – Accesorios roscar de latón

Código	Denominación Artículo	Udes/Caja
042205	RACORD MANGUERA 1/2 LATON	25
042206	RACORD MANGUERA 3/4 LATON	25
042207	RACORD MANGUERA 1" LATON	10
042208	RACORD MANGUERA 1"1/4 LATON	1
042209	RACORD MANGUERA 1"1/2 LATON	1
042211	RACORD MANGUERA 2" LATON	1

EURO-SUR
Sanlúcar s.l.

Familia 00108 – Accesorios roscar de latón

Código	Denominación Artículo	Udes/Caja
042033	ENTRONQUE M. MANGUERA 3/8 LATON	25
042034	ENTRONQUE M. MANGUERA 1/2 LATON	25
042035	ENTRONQUE M. MANGUERA 3/4 LATON	10
042036	ENTRONQUE M. MANGUERA 1" LATON	10
042037	ENTRONQUE M. MANGUERA 1"1/4 LATON	1
042038	ENTRONQUE M. MANGUERA 1"1/2 LATON	1
042039	ENTRONQUE M. MANGUERA 2" LATON	1

EURO-SUR
Sanlúcar s.l.

Familia 00108 – Accesorios roscar de latón

Código	Denominación Artículo	Udes/Caja
001450	ENTRONQUE H MANGUERA 1/2"X14MM LATON	120
001451	ENTRONQUE H MANGUERA 3/4"X20MM LATON	100
001452	ENTRONQUE H MANGUERA 1"X25MM LATON	55

EURO-SUR
Sanlúcar s.l.

Familia 00108 – Accesorios roscar de latón

Código	Denominación Artículo	Udes/Caja
044140	TE LATON H/H/H 3/8	1
001500	TE LATON H H H 3/8" CROMADA	100
044129	TE LATON H/H/H 1/2 ECO	1
044269	TE LATON H/H/H 1/2	10
044876	TE LATON H/H/H 1/2 CROMADA	1
044130	TE LATON H/H/H 3/4 ECO	10
001239	TE LATON H/H/H 3/4 CROMADA	10
044131	TE LATON H/H/H 1"	5
001502	TE RED LATON H H H 1" CROMADA	30
044132	TE LATON H/H/H 1"1/4	2
044133	TE LATON H/H/H 1"1/2	3
044134	TE LATON H/H/H 2"	5
044135	TE LATON H/H/H 2"1/2	3
044136	TE LATON H/H/H 3"	2

EU

avaico
LA VENTAJA DE LA EXPERIENCIA

Familia 00108 – Accesorios roscar de latón

Código	Denominación Artículo	Udes/Caja
001436	<u>TE RED H H H 3/4"X1/2"X3/4" LATON</u>	50
001437	<u>TE RED H H H 1"X1/2"X1" LATON</u>	40
001438	<u>TE RED H H H 1"X3/4"X1" LATON</u>	35
001439	<u>TE RED H H H 1 1/4"X3/4"X1 1/4" LATON</u>	25
001440	<u>TE RED H H H 1 1/4"X1"X1 1/4" LATON</u>	25

EURO-SUR
Sanlúcar s.l.

Familia 00108 – Accesorios roscar de latón

Código	Denominación Artículo	Udes/Caja
001444	<u>TE M/M/M 1/2" LATON</u>	80
001445	<u>TE M/M/M 3/4" LATON</u>	50
001446	<u>TE M/M/M 1" LATON</u>	30

EURO-SUR
Sanlúcar s.l.

Familia 00108 – Accesorios roscar de latón

Código	Denominación Artículo	Udes/Caja
001441	<u>TE H/H/M 1/2" LATON</u>	60
001442	<u>TE H/H/M 3/4" LATON</u>	40
001443	<u>TE H/H/M 1" LATON</u>	25

EURO-SUR
Sanlúcar s.l.

Familia 00108 – Accesorios roscar de latón

Código	Denominación Artículo	Udes/Caja
044279	<u>CRUZ H LATON 1/2</u>	1
044278	<u>CRUZ H LATON 3/4</u>	1
001447	<u>CRUZ H LATON 1"</u>	25
010802	<u>CRUZ H LATON 1" 1/4</u>	1
001448	<u>CRUZ H LATON 1 1/2"</u>	1
001449	<u>CRUZ H LATON 2"</u>	1

EURO-SUR
Sanlúcar s.l.

Familia 00108 – Accesorios roscar de latón

Código	Denominación Artículo	Udes/Caja
001620	<u>EXTENSION 3/8 M/M 280 DE 40 MM</u>	400
001621	<u>EXTENSION 1/2 M/M 280 DE 40 MM</u>	250
001623	<u>EXTENSION 3/4 M/M 280 DE 40 MM</u>	140
001624	<u>EXTENSION 1" M/M 280 DE 40 MM</u>	80

EURO-SUR
Sanlúcar s.l.

Sanlúcar s.l.

Grupo
avaico
LA VENTAJA DE LA EXPERIENCIAFONTANERÍA - FERRETERÍA
MAQUINARIA PARA LA CONSTRUCCIÓNGRUPO DE ALMACENES DE
FONTANERÍA Y CALEFACCIÓN

C/ FRAY MANUEL MARIA 1 CP: 11540 SANLÚCAR DE BARRAMEDA TLFNOS: 956 38 43 47 - 956 38 45 98 FAX: 956 38 53 64

EURO-SUR
Sanlúcar s.l.

Familia 00108 – Accesorios rosca de latón

Código	Denominación Artículo	Udes/Caja
001811	<u>CODO LATON HH 3/8 LATON</u>	120
001494	<u>CODO LATON 90° 3/8 H/H CROMADO</u>	120
044115	<u>CODO LATON HH 1/2 ECO</u>	10
044772	<u>CODO 1/2 H/H CROMADO</u>	1
044116	<u>CODO LATON HH 3/4 ECO</u>	10
044773	<u>CODO 3/4 H/H CROMADO</u>	1
044117	<u>CODO LATON HH 1"</u>	1
001495	<u>CODO LATON 90° 1" H/H CROMADO</u>	40
044118	<u>CODO LATON HH 1 1/4</u>	1
044119	<u>CODO LATON HH 1 1/2</u>	10
044120	<u>CODO LATON HH 2"</u>	1
044121	<u>CODO LATON HH 2" 1/2</u>	1
044122	<u>CODO LATON HH 3"</u>	1

EURO-SUR
Sanlúcar s.l.

Familia 00108 – Accesorios rosca de latón

Codigo	Denominacion Artículo	Udes/Caja
001430	<u>CODO 45° H/H 1/2" LATON</u>	80
001431	<u>CODO 45° H/H 3/4" LATON</u>	50
001432	<u>CODO 45° H/H 1" LATON</u>	40

EURO-SUR
Sanlúcar s.l.

Familia 00108 – Accesorios rosca de latón

Código	Denominación Artículo	Udes/Caja
001496	<u>CODO LATON 90° 3/8" M/H CROMADO</u>	120
044123	<u>CODO LATON M/H 1/2</u>	10
001497	<u>CODO LATON 90° 1/2" M/H CROMADO</u>	100
044124	<u>CODO LATON M/H 3/4</u>	10
001498	<u>CODO LATON 90° 3/4" M/H CROMADO</u>	70
044125	<u>CODO LATON M/H 1"</u>	1
001499	<u>CODO LATON 90° 1" M/H CROMADO</u>	40
044126	<u>CODO LATON M/H 1" 1/4</u>	1
044127	<u>CODO LATON M/H 1" 1/2</u>	1
044128	<u>CODO LATON M/H 2"</u>	3
044229	<u>CODO LATON M/H 2" 1/2</u>	3
044230	<u>CODO LATON M/H 3"</u>	1

EURO-SUR
Sanlúcar s.l.

FONTANERÍA - FERRETERÍA

MAQUINARIA PARA LA CONSTRUCCIÓN

Grupo aValco
LA VENTAJA DE LA EXPERIENCIAGRUPO DE ALMACENES DE
FONTANERÍA Y CALEFACCIÓN

Familia 00108 – Accesorios roscar de latón

Codigo	Denominacion Articulo	Udes/Caja
001433	CODO 45° M/H 1/2" LATON	100
001434	CODO 45° M/H 3/4" LATON	60
001435	CODO 45° M/H 1" LATON	30

EURO-SUR
Sanlúcar s.l.

Familia 00108 – Accesorios roscar de latón

Codigo	Denominacion Articulo	Udes/Caja
001423	CODO RED 90° H/H 1/2X3/8" LATON	100
001424	CODO RED 90° H/H 3/4X1/2" LATON	80
001425	CODO RED 90° H/H 1X1/2" LATON	45
001426	CODO RED 90° H/H 1X3/4" LATON	45

EURO-SUR
Sanlúcar s.l.

Familia 00108 – Accesorios roscar de latón

Codigo	Denominacion Articulo	Udes/Caja
001414	CURVA 90° H/H 1/2" LATON	70
001415	CURVA 90° H/H 3/4" LATON	50
001416	CURVA 90° H/H 1" LATON	30
001417	CURVA 90° H/H 1 1/4" LATON	20
001418	CURVA 90° H/H 1 1/2" LATON	25
001419	CURVA 90° H/H 2" LATON	12
001420	CURVA 90° H/H 2 1/2" LATON	1
001421	CURVA 90° H/H 3" LATON	1

EURO-SUR
Sanlúcar s.l.

Familia 00108 – Accesorios roscar de latón

Codigo	Denominacion Articulo	Udes/Caja
108001	CURVA 90° M/H 1/2" LATON	70
001400	CURVA 90° M/H 3/4" LATON	50
001401	CURVA 90° M/H 1" LATON	35
001402	CURVA 90° M/H 1 1/4" LATON	20
001410	CURVA 90° M/H 1 1/2" LATON	25
001411	CURVA 90° M/H 2" LATON	15
001412	CURVA 90° M/H 2 1/2" LATON	1
001413	CURVA 90° M/H 3" LATON	1

EURO-SUR
Sanlúcar s.l.EURO-SUR
Sanlúcar s.l.

FONTANERÍA - FERRETERÍA

MAQUINARIA PARA LA CONSTRUCCIÓN

C/ FRAY MANUEL MARIA 1

CP: 11540

SANLÚCAR DE BARRAMEDA

TLFNOS: 956 38 43 47 - 956 38 45 98

FAX: 956 38 53 64

Grupo aValco
LA VENTAJA DE LA EXPERIENCIAGRUPO DE ALMACENES DE
FONTANERÍA Y CALEFACCIÓN

Familia 00108 – Accesorios roscar de latón

Código	Denominación Artículo	Udes/Caja
044622	<u>TUERCA RACOR CONTADOR 1/2 3/4</u>	1
044623	<u>TUERCA RACOR CONTADOR 1/2 7/8</u>	1

Familia 00108 – Accesorios roscar de latón

Código	Denominación Artículo	Udes/Caja
044620	<u>CONO CONTADOR 1/2 PARA TUERCA 3/4 SUELTO</u>	1
044621	<u>CONO CONTADOR 1/2 PARA TUERCA 7/8 SUELTO</u>	1

Familia 00108 – Accesorios roscar de latón

Código	Denominación Artículo	Udes/Caja
044610	<u>RACORD CONTADOR 3/4 1/2 C/TUERCA</u>	25
041572	<u>RACORD CONTADOR 7/8 1/2 C/TUERCA</u>	25
164005	<u>RACORD CONTADOR 1" X 3/4" C/TUERCA</u>	1
164006	<u>RACORD CONTADOR 1 1/4" X 1" C/TUERCA</u>	1
164007	<u>RACORD CONTADOR 1 1/2" X 1 1/4" C/TUERCA</u>	1
164009	<u>RACORD CONTADOR 2" X 1 1/2" C/TUERCA</u>	1

Familia 00108 – Accesorios roscar de latón

Código	Denominación Artículo	Udes/Caja
041301	<u>RACORD BARCELONA 1/2 R/M LATON</u>	1
041302	<u>RACORD BARCELONA 3/4 R/M LATON</u>	1
041303	<u>RACORD BARCELONA 1" R/M LATON</u>	1
001596	<u>RACORD BARCELONA 1 1/4 R/M LATON</u>	1
041304	<u>RACORD BARCELONA 1 1/2" R/M LATON</u>	1
010823	<u>RACORD BARCELONA 2" R/M LATON</u>	1

Familia 00108 – Accesorios roscar de latón

Código	Denominación Artículo	Udes/Caja
041311	<u>RACORD BARCELONA 20 MANGUERA LATON</u>	1
041312	<u>RACORD BARCELONA 25 MANGUERA LATON</u>	1
041313	<u>RACORD BARCELONA 30 MANGUERA LATON</u>	1
001597	<u>RACORD BARCELONA 35 MANGUERA LATON</u>	1
001598	<u>RACORD BARCELONA 40 MANGUERA LATON</u>	1
041314	<u>RACORD BARCELONA 45 MANGUERA LATON</u>	1
001599	<u>RACORD BARCELONA 50 MANGUERA LATON</u>	1
001600	<u>RACORD BARCELONA 60 MANGUERA LATON</u>	1
001601	<u>RACORD BARCELONA 70 MANGUERA LATON</u>	1

EURO-SUR
Sanlúcar s.l.

Grupo **avaico**

Familia 00108 – Accesorios roscar de latón

Codigo	Denominacion Articulo	Udes/Caja
001453	NIPPLE M/M 1/2"X50MM LATON	80
001454	NIPPLE M/M 1/2"X60MM LATON	80
001455	NIPPLE M/M 1/2"X80MM LATON	60
001456	NIPPLE M/M 1/2"X100MM LATON	50
001457	NIPPLE M/M 1/2"X150MM LATON	50
001458	NIPPLE M/M 1/2"X200MM LATON	80
001459	NIPPLE M/M 1/2"X250MM LATON	60
001460	NIPPLE M/M 1/2"X300MM LATON	55
001461	NIPPLE M/M 3/4"X50MM LATON	80
001462	NIPPLE M/M 3/4"X60MM LATON	70
001463	NIPPLE M/M 3/4"X80MM LATON	60
001464	NIPPLE M/M 3/4"X100MM LATON	40
001465	NIPPLE M/M 3/4"X150MM LATON	40
001466	NIPPLE M/M 3/4"X200MM LATON	60
001467	NIPPLE M/M 3/4"X250MM LATON	50
001468	NIPPLE M/M 3/4"X300MM LATON	40
001469	NIPPLE M/M 1"X50MM LATON	50
001470	NIPPLE M/M 1"X60MM LATON	50
001471	NIPPLE M/M 1"X80MM LATON	40
001472	NIPPLE M/M 1"X100MM LATON	35
001473	NIPPLE M/M 1"X150MM LATON	30
001474	NIPPLE M/M 1"X200MM LATON	35
001475	NIPPLE M/M 1"X250MM LATON	35
001476	NIPPLE M/M 1"X300MM LATON	30
001478	NIPPLE M/M 1 1/4"X100MM LATON	30
001479	NIPPLE M/M 1 1/4"X150MM LATON	20
001481	NIPPLE M/M 1 1/4"X200MM LATON	25
001477	NIPPLE M/M 1 1/4"X50MM LATON	45
001483	NIPPLE M/M 1 1/2"X100MM LATON	50
001484	NIPPLE M/M 1 1/2"X150MM LATON	40
001485	NIPPLE M/M 1 1/2"X200MM LATON	30
001482	NIPPLE M/M 1 1/2"X50MM LATON	90
001486	NIPPLE M/M 2"X50MM LATON	60
001487	NIPPLE M/M 2"X100MM LATON	35
001488	NIPPLE M/M 2"X150MM LATON	25

Familia 00108 – Accesorios roscar de latón

Codigo	Denominacion Articulo	Udes/Caja
001489	NIPPLE ROSCADO COMPLETO 1/2"X40MM LATON	120
001491	NIPPLE ROSCADO COMPLETO 3/4"X40MM LATON	100
001492	NIPPLE ROSCADO COMPLETO 1"X40MM LATON	70
001493	NIPPLE ROSCADO COMPLETO 1 1/4"X40MM LATON	50

EURO-SUR
Sanlúcar s.l.

FONTANERÍA - FERRETERÍA

MAQUINARIA PARA LA CONSTRUCCIÓN

C/ FRAY MANUEL MARIA 1

CP: 11540

SANLÚCAR DE BARRAMEDA

TLFNOS: 956 38 43 47 - 956 38 45 98

FAX: 956 38 53 64

EURO-SUR
Sanlúcar s.l.



EURO-SUR
Sanlúcar s.l.



Grupo **aValco**
LA VENTAJA DE LA EXPERIENCIA

GRUPO DE ALMACENES DE
FONTANERÍA Y CALEFACCIÓN

EURO-SUR
Sanlúcar s.l.

Familia 00108 – Accesorios roscar de latón

Código	Denominación Artículo	Udes/Caja
044200	BEBEDERO CERDO 1/2 LATON	25

EURO-SUR
Sanlúcar s.l.

Familia 00108 – Accesorios roscar de latón

Código	Denominación Artículo	Udes/Caja
044151	UNION 3 PIEZAS 1/2 LATON	10
044152	UNION 3 PIEZAS 3/4 LATON	1
044153	UNION 3 PIEZAS 1" LATON	1
044154	UNION 3 PIEZAS 1 1/4 LATON	5
044155	UNION 3 PIEZAS 1 1/2 LATON	1
044156	UNION 3 PIEZAS 2" LATON	1

EURO-SUR
Sanlúcar s.l.

Familia 00108 – Accesorios roscar de latón

Código	Denominación Artículo	Udes/Caja
122134	COLECTOR 3/4-2 CONEXIONES 35	1
122334	COLECTOR 3/4-3 CONEXIONES 35	1
122434	COLECTOR 3/4-4 CONEXIONES 35	1
122634	COLECTOR 3/4-5 CONEXIONES 35	1

EURO-SUR
Sanlúcar s.l.

Familia 00108 – Accesorios roscar de latón

Código	Denominación Artículo	Udes/Caja
001228	COMPENSADOR H/H 1/2 LATON	25
001229	COMPENSADOR H/H 3/4 LATON	15
001230	COMPENSADOR H/H 1" LATON	5
001231	COMPENSADOR H/H 1 1/4" LATON	1
001232	COMPENSADOR H/H 1 1/2" LATON	1
001233	COMPENSADOR H/H 2" LATON	1

EURO-SUR
Sanlúcar s.l.

FONTANERÍA - FERRETERÍA

MAQUINARIA PARA LA CONSTRUCCIÓN

Grupo **aValco**
LA VENTAJA DE LA EXPERIENCIAGRUPO DE ALMACENES DE
FONTANERÍA Y CALEFACCIÓN

Familia 00109 – Manguitos electrolíticos

Código	Denominación Artículo	Udes/Caja
047302	MANGUITO H/H ELECTROLITICO 1/2	25
047252	MANGUITO H/H ELECTROLITICO 3/4	15
047253	MANGUITO H/H ELECTROLITICO 1"	10
047301	MANGUITO H/H ELECTROLITICO 11/4	1
047255	MANGUITO H/H ELECTROLITICO 11/2	1
047256	MANGUITO H/H ELECTROLITICO 2"	1
001602	MANGUITO H/H ELECTROLITICO 21/2"	1
001603	MANGUITO H/H ELECTROLITICO 3"	1
001604	MANGUITO H/H ELECTROLITICO 4"	1

Manguito Anti-electrolisis. PN 10. Construcción en poliamida 6 (Nylon).
Funda de cobre.
Extremos Rosca GAS H-H, ISO 228/1.
Temp Max. 100°C

EURO-SUR
Sanlúcar s.l.EURO-SUR
Sanlúcar s.l.

Familia 00109 – Manguitos electrolíticos

Código	Denominación Artículo	Udes/Caja
001591	MANGUITO ELECTROLITICO M/H 1/2	25
001613	MANGUITO M/H 3/4 ELECTROLITICO	25

Manguito Anti-electrolisis. PN 10. Construcción en poliamida 6 (Nylon).
Funda de cobre.
Extremos Rosca GAS H-H, ISO 228/1.
Temp Max. 100°C

Familia 00111 – Accesorios reparación Gebo cobre

Código	Denominación Artículo	Udes/Caja
342015	ABRAZADERA TAPAPOROS 15 RD	1
001592	ABRAZADERA TAPAPOROS 16 RD	1
342018	ABRAZADERA TAPAPOROS 18 RD	1
001593	ABRAZADERA TAPAPOROS 20 RD	1
342022	ABRAZADERA TAPAPOROS 22 RD	1
001594	ABRAZADERA TAPAPOROS 25 RD	1
342028	ABRAZADERA TAPAPOROS 28 RD	1
001595	ABRAZADERA TAPAPOROS 32 RD	1
342035	ABRAZADERA TAPAPOROS 35 RD	1
342042	ABRAZADERA TAPAPOROS 42 RD	1
342054	ABRAZADERA TAPAPOROS 54 RD	1
342064	ABRAZADERA TAPAPOROS 64 RD	1
342070	ABRAZADERA TAPAPOROS 70 RD	1

EURO-SUR
Sanlúcar s.l.

PARA CONDUCCIONES DE Agua sanitaria, aire comprimido (libre de aceites)
TEMPERATURAS Agua 25 °C; Agua de calefacción: hasta +90 °C

EURO-SUR
Sanlúcar s.l.

FONTANERÍA - FERRETERÍA

MAQUINARIA PARA LA CONSTRUCCIÓN

C/ FRAY MANUEL MARIA 1

CP: 11540

SANLÚCAR DE BARRAMEDA

TLFNOS: 956 38 43 47 - 956 38 45 98

FAX: 956 38 53 64

Grupo aValco
LA VENTAJA DE LA EXPERIENCIAGRUPO DE ALMACENES DE
FONTANERÍA Y CALEFACCIÓN

EURO-SUR

Sanlúcar s.l.



Familia 00111 – Accesorios reparación Gebo cobre

Código	Denominación Artículo	Udes/Caja
347015	<u>ABRAZADERA DERIVACION 15 1/2 RB</u>	1
347018	<u>ABRAZADERA DERIVACION 18 1/2 RB</u>	1
347022	<u>ABRAZADERA DERIVACION 22 1/2 RB</u>	1
347028	<u>ABRAZADERA DERIVACION 28 3/4 RB</u>	1
347035	<u>ABRAZADERA DERIVACION 35 3/4 RB</u>	1
347042	<u>ABRAZADERA DERIVACION 42 1" RB</u>	1
347054	<u>ABRAZADERA DERIVACION 54 1 1/4 RB</u>	1

PARA CONDUCCIONES DE Agua sanitaria, aire comprimido (libre de aceites)
TEMPERATURAS Agua 25 °C; Agua de calefacción: hasta +90 °C

EURO-SUR

Sanlúcar s.l.



Familia 00112 – Racores de compresión con ojiva de latón

Código	Denominación Artículo	Udes/Caja
001360	<u>OJIVA 15 RACOR COMPRES.</u>	50
001355	<u>OJIVA 22 RACOR COMPRES.</u>	50

EURO-SUR

Sanlúcar s.l.



Familia 00112 – Racores de compresión con ojiva de latón

Código	Denominación Artículo	Udes/Caja
001356	<u>MANGUITO 22 REFUERZO RACOR COMPRES.</u>	50

EURO-SUR

Sanlúcar s.l.



Familia 00112 – Racores de compresión con ojiva de latón

Código	Denominación Artículo	Udes/Caja
001354	<u>TUERCA 22 RACOR COMPRES. OJIVA</u>	25

EURO-SUR

Sanlúcar s.l.



Familia 00112 – Racores de compresión con ojiva de latón

Código	Denominación Artículo	Udes/Caja
001277	<u>TAPON 15 COMPRES. OJIVA</u>	5
001278	<u>TAPON 18 COMPRES. OJIVA</u>	5
001359	<u>TAPON 22 COMPRES. OJIVA</u>	5

EU

Sanlúcar s.l.

Grupo
aValco
LA VENTAJA DE LA EXPERIENCIA

FONTANERÍA - FERRETERÍA

MAQUINARIA PARA LA CONSTRUCCIÓN

C/ FRAY MANUEL MARIA 1

CP: 11540

SANLÚCAR DE BARRAMEDA

TLFNOS: 956 38 43 47 - 956 38 45 98

FAX: 956 38 53 64

Familia 00112 – Racores de compresión con ojiva de latón

Codigo	Denominacion Articulo	Udes/Caja
001300	ENLACE 12-1/2 H COMPRES. OJIVA	10
001279	ENLACE 15-1/2 H COMPRES. OJIVA	5
001540	ENLACE 15-3/4 H COMPRES. OJIVA	30
001544	ENLACE 18-1/2 H COMPRES. OJIVA	25
001546	ENLACE 18-3/4 H COMPRES. OJIVA	25
001547	ENLACE 18-1" H COMPRES. OJIVA	25
001548	ENLACE 22-1/2 H COMPRES. OJIVA	25
001358	ENLACE 22-3/4 H COMPRES. OJIVA	5
001553	ENLACE 22-1" H COMPRES. OJIVA	20
001566	ENLACE 28-3/4 H COMPRES. OJIVA	20
001567	ENLACE 28-1" H COMPRES. OJIVA	16
001568	ENLACE 28-1"1/4 H COMPRES. OJIVA	10

EURO-SUR
Sanlúcar s.l.



Familia 00112 – Racores de compresión con ojiva de latón

Codigo	Denominacion Articulo	Udes/Caja
001361	MANGUITO 12X12 COMPRES. COBRE	10
001369	MANGUITO 15X15 COMPRES. COBRE	40
001389	MANGUITO 18X18 COMPRES. COBRE	10
001235	MANGUITO 22X22 COMPRES. COBRE	10
001371	MANGUITO 28X28 COMPRES. COBRE	15
001363	MANGUITO 54X54 COMPRES. COBRE	1

EURO-SUR
Sanlúcar s.l.



Familia 00112 – Racores de compresión con ojiva de latón

Codigo	Denominacion Articulo	Udes/Caja
001377	MANGUITO RED 15X12 COMPRES. COBRE	45
001378	MANGUITO RED 18X12 COMPRES. COBRE	40
001379	MANGUITO RED 18X15 COMPRES. COBRE	35
001380	MANGUITO RED 22X18 COMPRES. COBRE	30
001381	MANGUITO RED 28X22 COMPRES. COBRE	25

EURO-SUR
Sanlúcar s.l.



Familia 00112 – Racores de compresión con ojiva de latón

Codigo	Denominacion Articulo	Udes/Caja
001236	CODO 12 COMPRES. OJIVA	10
001387	CODO 15 COMPRES. OJIVA	25
001388	CODO 18 COMPRES. OJIVA	20
001391	CODO 22 COMPRES. OJIVA	15
001392	CODO 28 COMPRES. OJIVA	10

EURO-SUR
Sanlúcar s.l.



Grupo **avaco**
LA VENTAJA DE LA EXPERIENCIA

GRUPO DE ALMACENES DE
FONTANERÍA Y CALEFACCIÓN

EURO-SUR
Sanlúcar s.l.

Familia 00112 – Racores de compresión con ojiva de latón

Codigo	Denominacion Articulo	Udes/Caja
001575	ENTRONQUE 12-1/2 M. COMPRES. OJIVA	45
001576	ENTRONQUE 15-1/2 M. COMPRES. OJIVA	45
001577	ENTRONQUE 15-3/4 M. COMPRES. OJIVA	35
001578	ENTRONQUE 18-1/2 M. COMPRES. OJIVA	30
001579	ENTRONQUE 18-3/4 M. COMPRES. OJIVA	35
001580	ENTRONQUE 18-1" M. COMPRES. OJIVA	30
001581	ENTRONQUE 22-1/2 M. COMPRES. OJIVA	20
001357	ENTRONQUE 22-3/4 M. COMPRES. OJIVA	5
001582	ENTRONQUE 22-1" M. COMPRES. OJIVA	10
001583	ENTRONQUE 28-3/4 M. COMPRES. OJIVA	10
001584	ENTRONQUE 28-1" M. COMPRES. OJIVA	10
001585	ENTRONQUE 28-1"1/4 M. COMPRES. OJIVA	10

EURO-SUR
Sanlúcar s.l.

Familia 00112 – Racores de compresión con ojiva de latón

Codigo	Denominacion Articulo	Udes/Caja
001569	CODO 12-1/2 M COMPRES. OJIVA	35
001571	CODO 15-1/2 M COMPRES. OJIVA	30
001574	CODO 15-3/4 M COMPRES. OJIVA	20
001572	CODO 18-1/2 M COMPRES. OJIVA	25
001875	CODO 18-3/4 M COMPRES. OJIVA	5
001619	CODO 22-1/2 M COMPRES. OJIVA	5
001238	CODO 22-3/4 M COMPRES. OJIVA	5
001573	CODO 22-1" M COMPRES. OJIVA	15

EURO-SUR
Sanlúcar s.l.

Familia 00112 – Racores de compresión con ojiva de latón

Codigo	Denominacion Articulo	Udes/Caja
001237	CODO 12-1/2 H COMPRES. OJIVA	10
001406	CODO 15-1/2 H COMPRES. OJIVA	30
001407	CODO 15-3/4 H COMPRES. OJIVA	20
001408	CODO 18-1/2 H COMPRES. OJIVA	25
001409	CODO 18-3/4 H COMPRES. OJIVA	20
001234	CODO 22-3/4 H COMPRES. OJIVA	5
001539	CODO 22-1" H COMPRES. OJIVA	15

EURO-SUR
Sanlúcar s.l.

FONTANERÍA - FERRETERÍA

MAQUINARIA PARA LA CONSTRUCCIÓN

C/ FRAY MANUEL MARIA 1

CP: 11540

SANLÚCAR DE BARRAMEDA

TLFNOS: 956 38 43 47 - 956 38 45 98

FAX: 956 38 53 64

Grupo **aValco**
LA VENTAJA DE LA EXPERIENCIAGRUPO DE ALMACENES DE
FONTANERÍA Y CALEFACCIÓN

Familia 00112 – Racores de compresión con ojiva de latón

Codigo	Denominacion Articulo	Udes/Caja
001372	<u>TES 12 COMPRES. COBRE</u>	30
001373	<u>TES 15 COMPRES. COBRE</u>	20
001374	<u>TES 18 COMPRES. COBRE</u>	15
001375	<u>TES 22 COMPRES. COBRE</u>	10
001376	<u>TES 28 COMPRES. COBRE</u>	5

EURO-SUR
Sanlúcar s.l.



Familia 00112 – Racores de compresión con ojiva de latón

Codigo	Denominacion Articulo	Udes/Caja
001393	<u>TES R/H 12X1/2 COMPRES. OJIVA</u>	20
001394	<u>TES R/H 15X1/2 COMPRES. OJIVA</u>	15
001395	<u>TES R/H 15X3/4 COMPRES. OJIVA</u>	15
001396	<u>TES R/H 18X3/4 COMPRES. OJIVA</u>	15
001397	<u>TES R/H 22X3/4 COMPRES. OJIVA</u>	10
001398	<u>TES R/H 22X1" COMPRES. OJIVA</u>	10
001399	<u>TES R/H 28X1" COMPRES. OJIVA</u>	8

EURO-SUR
Sanlúcar s.l.



Familia 00112 – Racores de compresión con ojiva de latón

Codigo	Denominacion Articulo	Udes/Caja
001382	<u>TES RED 15X12X15 COMPRES. COBRE</u>	20
001383	<u>TES RED 18X15X18 COMPRES. COBRE</u>	15
001384	<u>TES RED 22X15X22 COMPRES. COBRE</u>	12
001385	<u>TES RED 22X18X22 COMPRES. COBRE</u>	10
001386	<u>TES RED 28X22X28 COMPRES. COBRE</u>	8

EURO-SUR
Sanlúcar s.l.



Familia 00112 – Racores de compresión con ojiva de latón

Codigo	Denominacion Articulo	Udes/Caja
001586	<u>CODO PLACA 12-1/2 M. COMPRES. OJIVA</u>	25
001587	<u>CODO PLACA 15-1/2 M. COMPRES. OJIVA</u>	20

EURO-SUR
Sanlúcar s.l.



novedades 2023, pica en el codigo ver precios

EURO-SUR
Sanlúcar s.l.

FONTANERÍA - FERRETERÍA
MAQUINARIA PARA LA CONSTRUCCIÓN

Grupo **aValco**
LA VENTAJA DE LA EXPERIENCIA

GRUPO DE ALMACENES DE
FONTANERÍA Y CALEFACCIÓN

CdFam	Nombre Familia	Pagina
00101	TUBO DE COBRE	1
00102	TUBO DE COBRE RECOSIDO	1
00105	ACCESORIO DE COBRE SOLDAR	1-5
00106	ACCESORIOS COBRE SOLDAR ROSCAR	5-8
00107	ACCESORIOS BRONCE SOLDAR ROSCAR	9-10
00108	ACCESORIOS ROSCAR LATON	10-23
00109	MANGUITOS ELECTROLITICOS	24
00111	ACCESORIOS REPARACION GEBO COBRE	24*25
00112	RACORES DE COMPRESION CON OJIVA DE LATON	25-28

Distribuidor

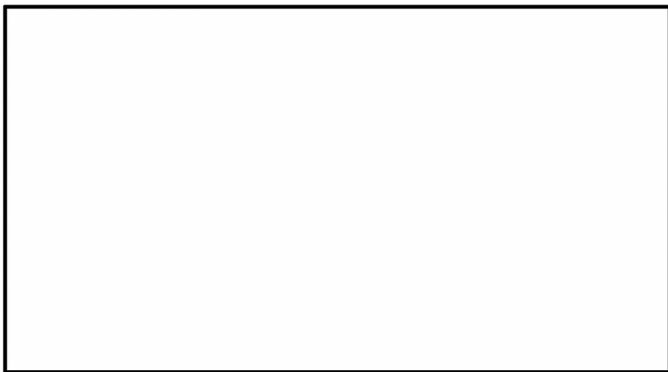

EURO-SUR
Sanlúcar s.l.

FONTANERIA – FERRETERIA

MAQUINARIA PARA LA CONSTRUCCION